

保証月報

(令和2年6月)

【CONTENTS】

- P 1 令和2年6月の保証概況
- P 2 お知らせ、業種別保証状況
- P 3 制度別保証状況
- P 4 制度別保証状況、市町村別保証状況
- P 5 金融機関別保証状況
- P 6 金融機関店舗別保証利用状況
- 裏表紙 お知らせ

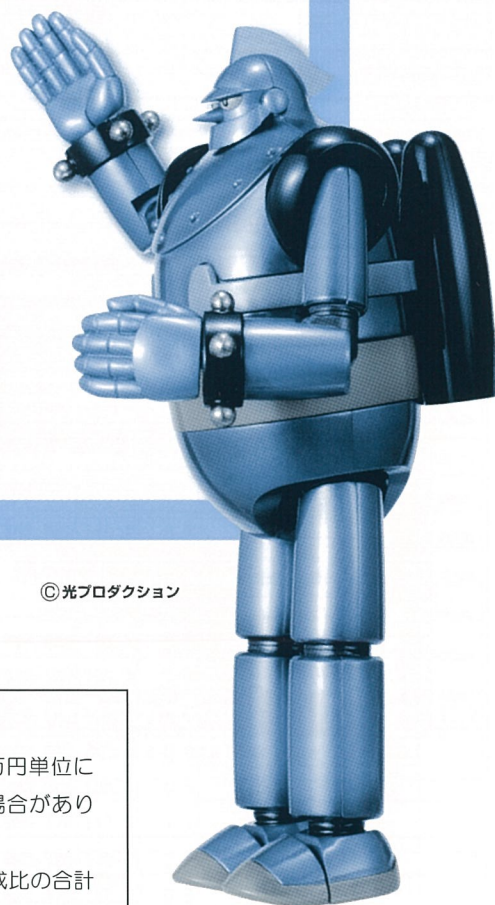

©光プロダクション

《保証月報をご覧いただくにあたってのご注意》

※個々の金額は、円単位の数字を百円又は十万円で四捨五入し、千円又は百万円単位に直したものです。そのため、個々の金額の合計が、合計の金額にならない場合があります。

※構成比の数字は、小数第二位を四捨五入したものです。そのため、個々の構成比の合計が100%にならない場合があります。

なお、ご不明な点等がありましたら総務部総務企画情報課までお問い合わせください。



OITA GUARANTEE
Credit Guarantee Corporation of Oita-ken

大分県信用保証協会



令和2年6月の保証概況

(単位：千円・%)

区分	6月中				6月末				
	件数	金額	対前年比		件数	金額	対前年比		
			件数	金額			件数	金額	
保証申込	2,719	35,496,867	497.1	776.1	6,331	80,891,211	441.2	705.2	
保証承諾	責任共有対象	579	7,658,244	135.6	189.3	1,326	16,229,962	122.9	160.7
	責任共有対象外	2,040	26,554,920	1,805.3	5,888.0	4,805	61,388,246	1,421.6	4,989.0
	合計	2,619	34,213,164	485.0	761.0	6,131	77,618,208	432.7	685.1
保証債務残高	責任共有対象					10,882	106,204,408	99.3	99.6
	責任共有対象外					9,272	73,861,016	148.9	275.0
	合計					20,154	180,065,424	117.3	134.9
代位弁済	15	91,678	71.4	22.5	39	197,290	102.6	41.1	
回収		9,866		78.8		31,009		13.1	

保証利用企業者数	11,368 企業	令和2年 3月末	10,026 企業	+1,342 企業
保証利用企業先浸透度	32.8%			

※先数浸透度は、総務省「経済センサス-活動調査」(平成28年)を中小企業庁で再編加工した中小企業者数を参照。(中小企業者数34,711企業)

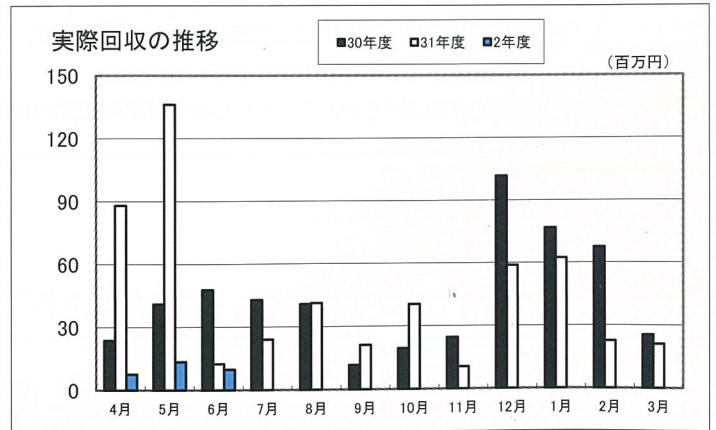
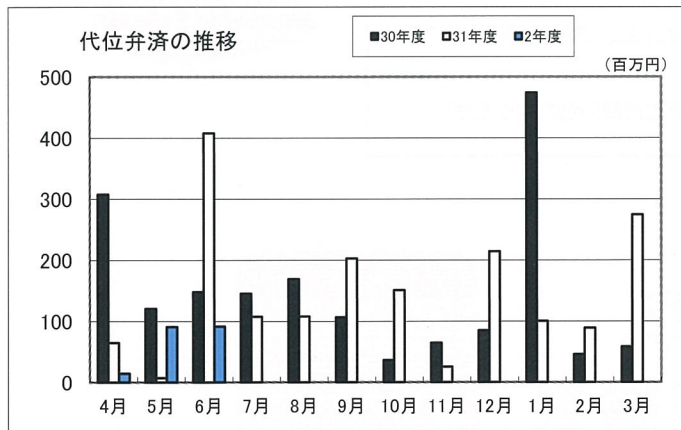
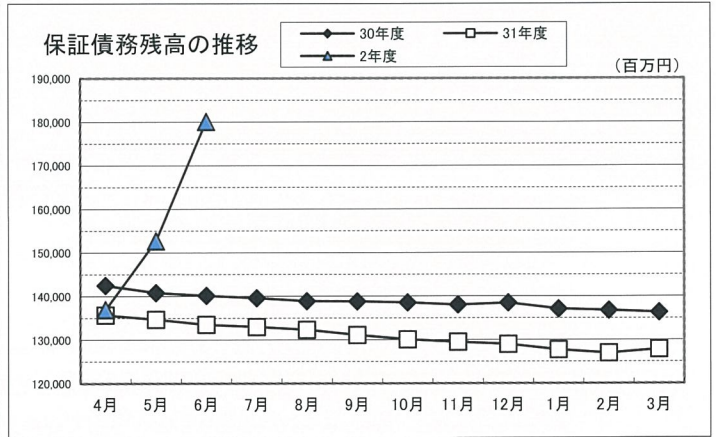
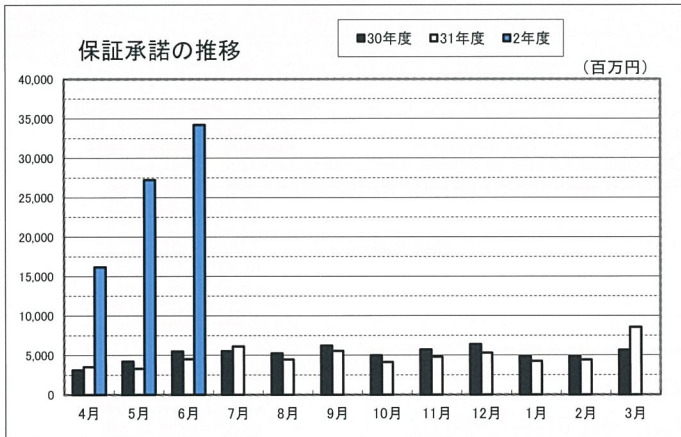

「セーフティネット保証4号」の指定期間・認定書の有効期限について

新型コロナウイルス感染症の拡大に伴う対応としてセーフティネット保証4号の指定期間が延長されました。

【指定期間】令和2年2月18日 ～ 令和2年9月1日

○認定書の有効期限について

認定書の有効期限はこれまで認定から30日間となっていましたが、新型コロナウイルス感染症の拡大による影響を鑑み、以下の通りとなりました。

対象認定書：令和2年1月29日から7月31日までに認定を受けたもの

有効期限：令和2年8月31日まで

※セーフティネット保証5号、危機関連保証の認定書も同様の取扱いとなります。

業種別保証状況（令和2年6月）

（単位：千円・％）

区分	保証承諾							保証債務残高				代位弁済（元利）			
	6月中			6月末				6月末				6月末			
	件数	金額	前年比	件数	金額	前年比	構成比	件数	金額	前年比	構成比	件数	金額	前年比	構成比
製造業	368	5,092,650	984.8	769	10,423,340	718.1	13.4	2,414	24,365,008	132.5	13.5	5	29,102	5387.1	14.8
・食料品工業	73	1,099,000	4995.5	168	2,343,200	825.2	3.0	465	5,124,866	137.2	2.8				
・繊維品工業	10	108,600	—	21	272,900	1347.7	0.4	62	668,013	112.2	0.4				
・木材木製品工業	41	493,000	704.3	76	1,001,690	867.3	1.3	203	2,169,888	153.0	1.2				
・家具建具工業	10	140,700	827.6	30	412,700	1511.7	0.5	122	1,212,450	122.3	0.7	1	2,503	—	1.3
・紙工業	3	33,000	—	5	46,000	—	0.1	15	162,009	128.5	0.1				
・印刷製本業	22	278,500	449.2	46	601,200	954.3	0.8	138	1,550,450	118.9	0.9				
・化学工業	5	57,800	304.2	5	57,800	240.8	0.1	23	318,657	97.7	0.2				
・石油石炭製品工業															
・ゴム・プラスチック工業	10	158,000	—	19	358,000	464.9	0.5	55	852,860	142.9	0.5				
・ゴム製品製造業				3	43,000	1343.8	0.1	10	65,985	240.4	—				
・皮革工業								1	886	69.1	—				
・窯業	10	167,500	558.3	21	330,500	1101.7	0.4	67	861,060	146.1	0.5				
・機械工業	25	494,600	1188.9	51	826,500	614.0	1.1	162	1,913,787	133.9	1.1				
・電気機器工業	12	316,000	1192.5	23	523,500	495.7	0.7	68	921,544	105.3	0.5	2	23,999	—	12.2
・車両工業	9	217,500	—	29	657,000	*****	0.8	52	1,082,115	203.8	0.6				
・船舶工業	7	84,250	1203.6	10	105,250	661.9	0.1	68	623,595	105.5	0.3				
・金属工業	18	236,200	300.3	34	543,200	299.2	0.7	135	1,955,776	117.9	1.1				
・その他の工業	99	1,035,500	1052.3	199	2,022,500	704.3	2.6	649	4,025,325	140.0	2.2	2	2,600	—	1.3
・ソフトウェア業	12	150,500	334.4	27	256,400	318.3	0.3	106	821,275	122.8	0.5				
・情報処理サービス業	2	22,000	—	2	22,000	—	—	13	34,465	84.4	—				
農林漁業	11	122,000	1355.6	30	364,400	1070.2	0.5	120	827,876	142.3	0.5	1	8,987	12.8	4.6
鉱業	4	110,000	1100.0	4	110,000	1100.0	0.1	21	560,186	116.2	0.3				
建設業	524	7,678,290	770.5	1,158	16,226,530	578.7	20.9	4,983	41,864,388	129.0	23.2	6	10,664	69.6	5.4
卸売業	236	3,780,300	730.5	570	8,982,300	721.3	11.6	1,764	19,859,695	140.1	11.0	1	5,000	1.8	2.5
小売業	394	4,668,720	536.2	959	10,755,076	537.8	13.9	3,234	24,733,476	132.4	13.7	7	35,296	46.8	17.9
飲食業	302	1,763,170	731.1	931	5,905,800	1275.4	7.6	1,966	10,354,227	183.8	5.8	7	31,050	228.3	15.7
運送倉庫業	86	1,593,634	780.8	176	3,574,634	837.5	4.6	668	9,470,460	127.6	5.3				
サービス業	613	8,322,700	920.8	1,391	19,203,448	852.0	24.7	4,225	39,827,297	145.8	22.1	11	44,089	151.2	22.3
不動産業	73	936,700	414.8	129	1,776,380	314.1	2.3	620	6,581,398	99.9	3.7	1	33,099	—	16.8
その他の産業	8	145,000	—	14	296,300	395.1	0.4	139	1,621,413	91.8	0.9				
合計	2,619	34,213,164	761.0	6,131	77,618,208	685.1	100.0	20,154	180,065,424	134.9	100.0	39	197,290	41.1	100.0

制度別保証状況(令和2年6月)

大分県信用保証協会の制度

(単位:千円・%)

区分	保証承諾							保証債務残高				代位弁済(元利)			
	6月中			6月末				6月末				6月末			
	件数	金額	前年比	件数	金額	前年比	構成比	件数	金額	前年比	構成比	件数	金額	前年比	構成比
普通保証	75	861,070	65.0	240	2,631,560	68.7	3.4	2,813	31,937,817	88.7	17.7	5	20,234	8.3	10.3
(うちQ・W保証)								(10)	(40,031)	(89.5)	-				
(うちS・S保証)	(12)	(45,050)	(20.2)	(55)	(267,740)	(50.4)	(0.3)	(921)	(3,715,036)	(96.2)	(2.1)	(1)	(2,095)	-	(1.1)
小口零細企業保証				2	5,000	26.5	-	44	101,606	72.1	0.1				
(うちQ1250保証)								(1)	(668)	(49.9)	-				
無担保無保証人保証															
根保証	2	35,000	100.0	2	35,000	100.0	-	15	324,771	91.7	0.2				
益年末資金保証	1	5,000	100.0	2	10,000	87.0	-	4	16,452	91.4	-				
当座貸越根保証	10	162,000	48.4	22	611,000	95.8	0.8	318	8,002,741	89.9	4.4				
新事業応援当座貸越根保証				2	4,000	16.7	-	24	159,500	71.4	0.1				
事業者カードローン根保証	24	218,000	102.3	51	359,000	105.6	0.5	542	3,562,000	92.1	2.0				
スモール300	23	45,000	56.3	78	138,500	56.6	0.2	742	1,516,606	97.5	0.8	5	10,621	-	5.4
長期経営資金保証								24	497,471	72.6	0.3				
経営安定関連保証	1	80,000	-	13	292,648	-	0.4	99	2,286,150	91.6	1.3				
資金繰り円滑化借換保証 (安定化借換分)								1	7,016	96.1	-				
条件変更改善型借換保証															
創業等関連保証															
創業関連保証				1	5,000	-	-	7	16,129	87.6	-				
経営革新関連保証															
経営改善支援保証								6	9,667	56.4	-				
中小企業特定社債保証								21	817,520	144.7	0.5				
流動資産担保保証				1	3,680	11.7	-	10	209,120	97.0	0.1				
緊急保証制度								75	1,383,189	80.8	0.8				
経営承継関連保証															
おおいた産業活力支援保証								36	525,269	87.6	0.3				
経営力強化保証								12	99,213	82.9	0.1				
事業再生計画実施関連保証	3	33,134	-	4	53,134	55.3	0.1	54	638,450	104.5	0.4				
70周年記念保証								112	1,111,118	3,120.0	0.6				
危機関連保証	1	80,000	-	2	90,000	-	0.1	1	10,000	-	-				
小計	140	1,519,204	70.7	420	4,238,522	78.6	5.5	4,960	53,231,805	91.5	29.6	10	30,855	11.9	15.6

大分県の制度

中小企業振興資金	52	463,960	64.6	192	1,670,158	86.6	2.2	1,719	13,047,050	96.1	7.2	4	26,668	296.8	13.5	
小口零細企業保証	普通貸付	20	55,000	18.7	130	362,290	48.8	0.5	2,271	4,944,845	86.9	2.7	6	18,117	120.1	9.2
	無担保無保証人								3	1,568	57.0	-				
地域産業振興資金								793	4,759,992	72.4	2.6					
(うち災害特別・平成28熊本地震)								(699)	(4,175,358)	(71.2)	(2.3)					
(うち災害特別・平成29九州豪雨)								(17)	(158,175)	(85.1)	(0.1)					
(うち災害特別・平成29台風18)								(50)	(198,114)	(80.6)	(0.1)					
中小企業経営改善資金								10	19,521	42.2	-					
中小企業活性化資金	26	390,500	69.8	73	847,500	56.9	1.1	2,692	26,788,886	81.7	14.9	9	77,975	52.4	39.5	
国際要求規格対応支援資金								1	330	93.2	-					
創造的企業育成支援資金								24	402,828	85.8	0.2	1	5,495	-	2.8	
チャレンジ中小企業応援資金								23	358,736	92.0	0.2	1	2,618	-	1.3	
創業支援資金	1	1,000	10.0	4	8,500	21.7	-	227	633,020	85.9	0.4	3	12,481	-	6.3	
事業引継円滑化資金								4	105,193	77.7	0.1					
中小企業円滑化借換資金	1	70,000	-	1	70,000	-	0.1	31	483,713	76.7	0.3					
おんせん県魅力アップサポート資金	9	118,300	24.3	29	330,050	30.7	0.4	612	7,133,750	116.9	4.0	1	10,012	-	5.1	
(うちキャッシュレス決済導入融資)								(2)	(6,315)	(664.8)	-					
経営力向上資金								1	3,152	69.7	-					
災害復旧資金	特別融資							3	30,767	74.3	-					
	知事指定															
事業承継資金	1	20,000	-	1	20,000	100.0	-	6	89,657	237.0	-					
新型コロナ緊急対策特別資金	448	7,256,850	-	2,145	29,910,430	-	38.5	2,171	29,023,522	-	16.1					
新型コロナ緊急対策ベンチャー向				1	20,000	-	-	1	20,000	-	-					
がんばろう! おおいた資金繰り応援資金	1,910	24,274,970	-	3,085	39,978,678	-	51.5	2,483	32,218,589	-	17.9					
小計	2,468	32,650,580	1,577.7	5,661	73,217,606	1,377.9	94.3	13,075	120,065,118	178.6	66.7	25	153,364	70.6	77.7	

市町村の制度

区 分	保 証 承 諾								保 証 債 務 残 高				代 位 弁 済 (元利)			
	6 月 中			6 月 末			構成比	6 月 末			6 月 末					
	件数	金 額	前年比	件数	金 額	前年比		件数	金 額	前年比	件数	金 額	前年比	構成比		
大分市	小規模企業者事業資金	5	20,600	15.6	28	83,800	26.7	0.1	1,062	2,334,838	86.1	1.3	2	2,078	-	1.1
	中小企業者事業資金				1	10,000	7.6	-	442	2,943,108	80.0	1.6				
	環境保全資金								2	5,987	82.9	-				
	開業資金	2	6,500	162.5	11	37,500	197.4	-	145	334,711	104.7	0.2				
別府市	中小企業合理化資金								31	126,222	78.5	0.1				
	中小企業経営安定資金								48	135,426	61.0	0.1				
	中小企業開業資金								4	8,523	58.5	-				
	小規模企業者振興資金								2	608	57.1	-				
	公害防止設備改善資金															
年末年始特別資金																
中津市	創業資金								9	15,468	66.5	-				
日田市	振興資金	1	3,280	30.3	2	4,780	7.4	-	201	490,103	85.9	0.3	1	8,987	-	4.6
	公害防止資金															
	開業資金				1	1,000	23.9	-	14	24,026	156.1	-				
	女性若者シニア支援資金	2	9,000	180.0	3	11,000	118.9	-	26	51,810	145.5	-				
	新事業展開資金								1	49	18.9	-				
	振興資金特別融資								37	31,726	35.9	-				
	季節資金	1	4,000	9.5	1	4,000	9.5	-								
佐伯市	中小企業振興資金								8	25,109	77.0	-				
臼杵市	中小企業振興資金				1	5,000	-	-	9	34,610	134.8	-				
津久見市	中小企業振興資金															
豊後高田市	中小企業事業資金								33	81,321	94.1	-				
杵築市	中小企業振興資金								25	71,323	81.5	-				
宇佐市	中小企業振興資金				1	2,000	-	-	1	1,967	-	-				
豊後大野市	中小企業振興資金								11	26,138	100.6	-				
玖珠町	中小企業・小規模事業者振興資金				1	3,000	150.0	-	8	25,431	1,271.5	-	1	2,006	-	1.0
小 計		11	43,380	15.7	50	162,080	26.1	0.2	2,119	6,768,500	83.4	3.8	4	13,071	267.5	6.6
合 計		2,619	34,213,164	761.0	6,131	77,618,208	685.1	100.0	20,154	180,065,424	134.9	100.0	39	197,290	41.1	100.0

※(Q・W保証)(S・S保証)、(Q1250保証)、(災害特別・平成28熊本地震、平成29九州豪雨、平成29台風18、キャッシュレス決済導入融資)は、それぞれ普通保証、小口零細企業保証、大分県地域産業振興資金、おんせん県魅力アップサポート資金に含まれています。

市町村別保証状況(令和2年6月)

(単位：千円・%)

区 分	保 証 承 諾								保 証 債 務 残 高				代 位 弁 済 (元利)			
	6 月 中			6 月 末			構成比	6 月 末			6 月 末					
	件数	金 額	前年比	件数	金 額	前年比		件数	金 額	前年比	件数	金 額	前年比	構成比		
大分市	1,044	14,756,450	703.6	2,492	33,419,458	700.7	43.1	8,747	77,638,887	135.7	43.1	13	42,118	56.4	21.3	
別府市	279	3,668,270	858.0	661	10,239,718	767.3	13.2	2,165	21,966,643	137.1	12.2	4	12,042	8.1	6.1	
中津市	178	2,402,800	592.1	478	6,310,300	559.1	8.1	1,418	14,748,494	143.6	8.2	8	38,201	21.3	19.4	
日田市	206	2,451,780	640.4	437	4,993,178	616.5	6.4	1,549	11,717,954	133.2	6.5	3	11,588	2,144.9	5.9	
佐伯市	145	2,022,720	878.3	368	4,246,120	557.4	5.5	1,133	10,347,130	122.2	5.7					
臼杵市	70	871,760	451.6	183	1,817,860	438.0	2.3	603	5,814,567	115.2	3.2	3	57,099	-	28.9	
津久見市	19	160,700	328.0	49	375,900	196.4	0.5	237	1,771,193	107.8	1.0					
竹田市	51	692,400	748.5	130	1,409,090	516.2	1.8	415	3,398,814	124.1	1.9	2	1,919	-	1.0	
豊後高田市	64	775,000	790.8	106	1,104,200	705.0	1.4	314	2,946,265	128.9	1.6					
杵築市	77	873,100	1,984.3	133	1,474,800	717.7	1.9	381	3,308,397	125.6	1.8					
宇佐市	133	1,235,600	712.6	317	3,104,300	845.6	4.0	838	6,970,024	141.2	3.9	5	32,318	-	16.4	
豊後大野市	70	963,100	1,023.1	133	1,822,100	838.0	2.3	458	3,801,272	148.6	2.1					
由布市	94	971,300	1,522.4	254	2,819,600	1,081.6	3.6	792	6,834,427	158.0	3.8					
国東市	48	647,784	1,167.2	97	1,063,084	1,064.1	1.4	272	1,946,437	139.8	1.1					
東国東郡 姫島村	1	2,500	-	1	2,500	-	-	5	16,475	90.1	-					
速見郡 日出町	51	738,000	1,413.8	80	1,053,700	682.4	1.4	292	2,518,746	122.1	1.4					
玖珠郡 九重町	30	312,600	1,389.3	81	1,022,200	871.4	1.3	241	2,196,295	130.1	1.2					
玖珠郡 玖珠町	59	667,300	4,732.6	131	1,340,100	2,019.7	1.7	294	2,123,403	153.9	1.2	1	2,006	-	1.0	
合計	2,619	34,213,164	761.0	6,131	77,618,208	685.1	100.0	20,154	180,065,424	134.9	100.0	39	197,290	41.1	100.0	

金融機関別保証状況 (令和2年6月)

(単位：千円・%)

区分	保証承諾							保証債務残高				代位弁済 (元利)			
	6月中			6月末				6月末				6月末			
	件数	金額	前年比	件数	金額	前年比	構成比	件数	金額	前年比	構成比	件数	金額	前年比	構成比
三井住友銀行	2	160,000	—	2	160,000	800.0	0.2	20	218,219	82.4	0.1				
みずほ銀行								5	97,082	133.1	0.1				
三菱UFJ銀行	1	30,000	—	1	30,000	33.3	—	16	230,205	89.1	0.1				
(都市銀行)	3	190,000	—	3	190,000	172.7	0.2	41	545,506	91.5	0.3				
大分銀行	757	11,341,030	820.3	1,755	25,903,510	736.6	33.4	6,076	62,510,600	134.0	34.7	6	47,959	29.8	24.3
伊予銀行	66	1,394,500	534.7	119	2,419,500	441.5	3.1	487	6,663,695	109.9	3.7				
福岡銀行	20	415,500	1385.0	39	723,500	2067.1	0.9	114	1,488,296	132.5	0.8	1	10,052	—	5.1
筑邦銀行	21	238,000	350.0	44	573,000	540.6	0.7	145	1,678,208	156.8	0.9				
親和銀行				1	10,000	—	—	1	10,000	45.8	—				
宮崎銀行	4	81,500	—	4	81,500	—	0.1	5	91,605	405.0	0.1				
肥後銀行	4	68,000	2266.7	15	275,000	9166.7	0.4	36	413,690	216.7	0.2				
西日本シティ銀行	97	1,771,600	2664.1	204	4,783,600	2537.7	6.2	407	6,631,110	227.8	3.7				
北九州銀行	15	307,000	324.2	22	413,000	118.1	0.5	127	3,025,325	99.4	1.7				
(地方銀行)	984	15,617,130	819.5	2,203	35,182,610	741.2	45.3	7,398	82,512,527	135.1	45.8	7	58,011	36.0	29.4
豊和銀行	428	5,279,684	509.9	1,009	11,810,754	468.0	15.2	4,089	32,728,479	120.4	18.2	11	34,250	24.1	17.4
宮崎太陽銀行	7	81,600	906.7	11	105,600	1173.3	0.1	29	251,152	113.5	0.1				
愛媛銀行	11	90,500	1810.0	13	96,500	211.6	0.1	84	281,225	88.4	0.2	1	511	—	0.3
熊本銀行															
(第二地銀協加盟行)	446	5,451,784	519.5	1,033	12,012,854	466.0	15.5	4,202	33,260,856	120.0	18.5	12	34,761	24.5	17.6
大分信用金庫	195	1,919,200	486.9	542	4,567,448	531.3	5.9	2,136	12,630,241	126.3	7.0	3	25,849	211.9	13.1
大分みらい信用金庫	385	4,393,500	776.1	985	11,168,650	711.8	14.4	2,983	25,251,172	143.2	14.0	12	56,729	38.9	28.8
日田信用金庫	70	562,000	915.3	127	1,029,200	525.9	1.3	490	2,280,946	125.9	1.3	1	8,987	—	4.6
福岡ひびき信用金庫								1	122	42.1	—				
(信用金庫)	650	6,874,700	672.9	1,654	16,765,298	638.8	21.6	5,610	40,162,481	136.4	22.3	16	91,566	57.9	46.4
大分県信用組合	534	6,035,550	1162.7	1,235	13,422,446	1084.8	17.3	2,828	22,914,322	166.3	12.7	4	12,953	211.0	6.6
横浜幸銀信用組合	1	20,000	—	1	20,000	—	—	10	101,727	110.1	0.1				
朝銀西信用組合								2	6,200	—	—				
(信用協同組合)	535	6,055,550	1166.5	1,236	13,442,446	1086.4	17.3	2,840	23,022,250	166.0	12.8	4	12,953	211.0	6.6
商工組合中央金庫	1	24,000	—	2	25,000	78.1	—	63	561,804	74.0	0.3				
(商工組合中央金庫)	1	24,000	—	2	25,000	78.1	—	63	561,804	74.0	0.3				
べっぷ日出農業協同組合															
(農業協同組合)															
大分県信用農業協同組合															
(農業協同組合連合会)															
三井住友信託銀行															
(信託銀行)															
整理回収機構															
(その他)															
合計	2,619	34,213,164	761.0	6,131	77,618,208	685.1	100.0	20,154	180,065,424	134.9	100.0	39	197,290	41.1	100.0

※代理貸は代理金融機関に含まれていません。

金融機関店舗別保証利用状況

(令和2年6月)

■保証債務残高

【都市銀行・地方銀行・第二地方銀行】

単位：百万円・%

順位	金融機関	件数	金額	前年比
1	豊和銀行 本店	386	4,083	113.9
2	大分銀行 本店	235	3,919	121.3
3	大分銀行 中津	233	3,260	148.7
4	大分銀行 別府	248	3,183	124.5
5	伊予銀行 大分	170	2,997	116.7
6	大分銀行 臼杵	183	2,509	106.7
7	北九州銀行 大分	78	2,273	103.9
8	大分銀行 鶴崎	194	2,194	151.0
9	大分銀行 鉄輪	172	2,165	132.2
10	大分銀行 佐伯	198	2,159	116.4
11	大分銀行 日田	257	2,139	138.2
12	豊和銀行 日田	249	1,934	118.8
13	大分銀行 ソーリン	210	1,875	147.7
14	大分銀行 湯布院	141	1,772	170.0
15	西日本シティ 大分	92	1,762	311.4
16	豊和銀行 別府	190	1,750	118.2
17	筑邦銀行 日田	144	1,676	157.0
18	西日本シティ 別府	73	1,657	494.0
19	大分銀行 三重	150	1,622	189.1
20	豊和銀行 鶴崎	138	1,610	104.2
21	大分銀行 宇佐	151	1,521	140.6
22	大分銀行 古国府	113	1,500	182.5
23	豊和銀行 下郡	140	1,492	127.5
24	大分銀行 南	121	1,458	125.1
25	大分銀行 別府北浜	114	1,406	131.3
26	大分銀行 竹田	144	1,405	117.3
27	大分銀行 佐伯駅前	96	1,296	136.6
28	大分銀行 高田	106	1,270	150.1
29	大分銀行 杵築	115	1,257	136.0
30	豊和銀行 南大分	130	1,175	109.0

【信用金庫・信用組合】

単位：百万円・%

順位	金融機関	件数	金額	前年比
1	みらい信金 高城	178	2,053	148.7
2	大分県信組 本店	159	1,712	196.5
3	大分県信組 玖珠	229	1,686	179.6
4	みらい信金 湯布院	195	1,611	181.6
5	みらい信金 本店	133	1,587	152.3
6	みらい信金 東大分	181	1,577	154.7
7	みらい信金 石垣	166	1,495	134.8
8	みらい信金 南大分	171	1,447	187.4
9	みらい信金 府内中央	145	1,443	129.8
10	大分信金 本店	143	1,394	146.2
11	大分県信組 湯布院	158	1,334	183.3
12	大分県信組 中津	125	1,326	155.5
13	みらい信金 大分	154	1,282	156.8
14	大分県信組 下郡	147	1,248	160.2
15	みらい信金 鶴崎森町	132	1,202	115.7
16	みらい信金 鶴居	112	1,042	153.7
17	日田信金 本店	194	1,022	126.6
18	大分信金 臼杵	139	987	142.5
19	大分県信組 日田	147	973	144.5
20	大分県信組 佐伯	102	938	150.0
21	大分県信組 高田	95	930	164.3
22	みらい信金 滝尾	101	929	169.9
23	大分県信組 竹田	150	929	136.5
24	大分県信組 別府	92	874	134.2
25	大分信金 府内町	169	871	109.2
26	みらい信金 如水	95	821	134.6
27	大分県信組 杵築	95	818	183.7
28	みらい信金 鉄輪	101	803	144.7
29	みらい信金 荘園	96	787	118.4
30	大分信金 新屋敷	133	743	117.8

■保証利用企業者数

【全金融機関】

順位	金融機関	先数
1	豊和銀行 本店	222
2	大分銀行 日田	172
3	大分銀行 別府	162
4	大分県信組 玖珠	156
5	大分銀行 ソーリン	150
6	豊和銀行 日田	147
7	大分銀行 本店	139
7	日田信金 本店	139
9	大分銀行 佐伯	138
10	大分銀行 中津	136
11	大分銀行 臼杵	126
12	大分銀行 鶴崎	121
13	大分信金 府内町	119
14	豊和銀行 別府	117
15	みらい信金 石垣	116
16	みらい信金 東大分	115
17	みらい信金 高城	114
18	伊予銀行 大分	113
19	みらい信金 湯布院	110
20	みらい信金 南大分	109
20	みらい信金 大分	109
22	大分銀行 鉄輪	104
22	大分銀行 三重	104
22	大分銀行 宇佐	104
25	大分県信組 本店	102
26	筑邦銀行 日田	99
27	大分県信組 湯布院	97
28	大分信金 新屋敷	96
29	大分銀行 竹田	95
30	みらい信金 鶴崎森町	93
30	大分信金 臼杵	93

※上位30店舗を表示しています。

※代理貸は代理金融機関に含みます。

※次の金融機関については、()内の表記とさせていただきます。

西日本シティ銀行(西日本シティ)、大分信用金庫(大分信金)、大分みらい信用金庫(みらい信金)、日田信用金庫(日田信金)、大分県信用組合(大分県信組)

大分県新型コロナウイルス感染症対応資金特別融資

5月1日より上記の新たな制度（通称「がんばろう！おおいた資金繰り応援資金」）が創設されました。新型コロナウイルス感染症の拡大に起因して事業に影響を受けており、セーフティネット保証4号または5号、もしくは危機関連保証の認定を受けた事業者が対象となります。

取扱期間は令和2年5月1日から令和2年12月31日（保証申込受付分）までとなっています。

保証限度額	4,000万円	保証期間	10年以内（うち、据置5年）
資金用途	設備・運転・運転設備 ※既存保証付融資の借換可（一部除く）	担保	無担保 （既設定の根抵当権を除く）
保証人	原則として代表者以外は不要 ※一定の要件を満たす場合は経営者保証免除可能（保証料0.2%上乗せ）		
貸付利率	年1.3% ※補給あり	保証料率	年0.85% ※補助あり （経営者保証免除時1.05%）

補給・補助要件	売上減少率	利子補給率	保証料補助率
小規模個人	5%以上	100%（当初3年間）	100%
上記以外の個人 および法人	5%以上15%未満	補給なし	50%
	15%以上	100%（当初3年間）	100%

【制度内容の詳細なお問い合わせ先↓】
保証部：保証一課 保証二課 経営支援課

部署名		TEL&FAX番号		業務内容		
総務部 <small>（大分県中小企業会館3階）</small>	総務企画情報課	TEL	097-532-8336	総務、庶務、経理、労務、人事、研修、保証料受入		
		FAX	097-538-0862			
		TEL	097-532-8348	企画、広報、広聴、情報処理、システム管理		
		FAX	097-538-0872			
保証部 <small>（大分県信用保証協会別館3階）</small>	保証一課	TEL	097-532-8246	保証審査、金融相談、創業支援	大分市、竹田市、豊後大野市、由布市（旧湯布院町を除く）	
		FAX	097-538-0871			
	保証二課	TEL	097-532-8247	保証審査、金融相談、創業支援	上記以外の地区	
		FAX	097-538-0865			
	経営支援課	TEL	097-532-8296	経営支援、再生支援、条件変更、専門家派遣		
		FAX	097-538-0871			
	事務管理課	TEL	097-532-8265	保証事務		
		FAX	097-538-0871			
管理部 <small>（大分県中小企業会館2階）</small>	債権管理課	TEL	097-532-8297	期中管理、代位弁済、保険金請求、回収、訴訟関係		
		FAX	097-538-0896			
監査室 <small>（大分県中小企業会館3階）</small>		TEL	097-532-8348	内部監査、コンプライアンス、危機管理		
		FAX	097-538-0872			



〒870-0026 大分市金池町3丁目1番64号
大分県中小企業会館内
ホームページ <http://www.oita-cgc.or.jp/>

